

გარდაბნის მუნიციპალიტეტის გამგებლის რიგგარეშე არჩევნები 2016 წლის 28 იანვარი

ამომრჩეველთა საყურადღებოდ!

კენჭისყრა იმართება 08.00 საათიდან 20.00 საათამდე



კენჭისყრის შენობაში შესვლისას ნაკადის მომწესრიგებელ კომისიის წევრს წარუდგინეთ პირადობის მოწმობა (იძულებით გადაადგილებული პირის შემთხვევაში აგრეთვე დავნილის მოწმობა) ან პასპორტი და გაიარეთ მასთან მარკირების შემოწმების პროცედურა

თუ აღმოჩნდა, რომ გაქვთ მარკირება, არ მოგეცემათ კენჭისყრაში მონაწილეობის უფლება

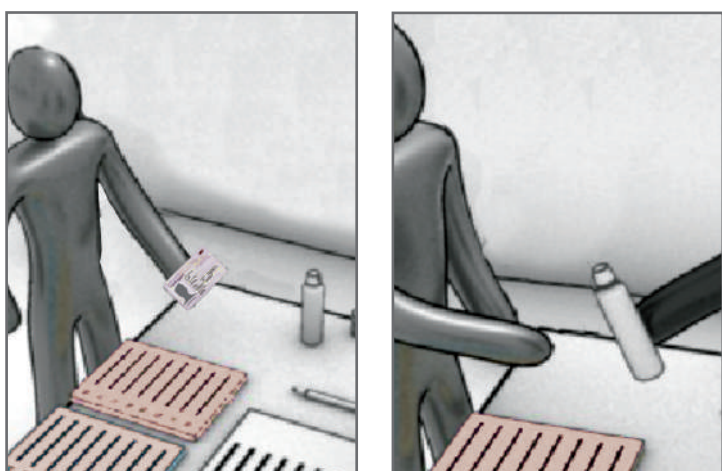

მარკირების შემოწმების პროცედურის გავლის შემდეგ მიღით სარეგისტრაციო მაგიდასთან და რეგისტრატორს წარუდგინეთ პირადობის მოწმობა (იძულებით გადაადგილებული პირის შემთხვევაში აგრეთვე დავნილის მოწმობა) ან საქართველოს მოქალაქის პასპორტი

გაიკეთეთ მარკირება

მარკირებაზე უარის თქმის შემთხვევაში არ მოგეცემათ კენჭისყრაში მონაწილეობის უფლება

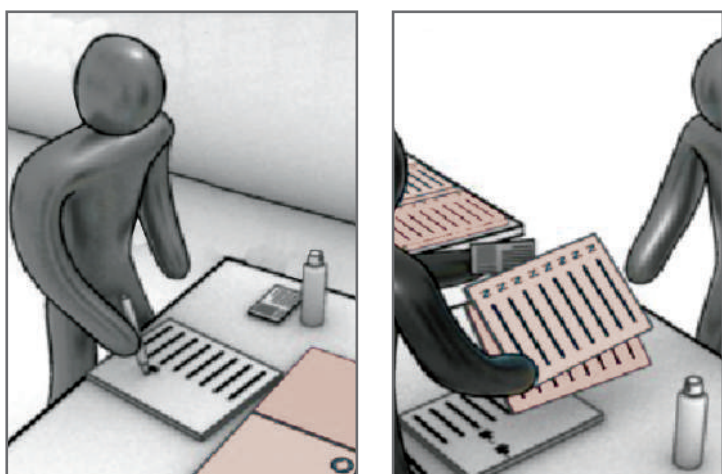

ამომრჩეველთა სიაში თქვენი გვარის გასწვრივ გააკეთეთ ხელმოწერა

მიიღეთ რეგისტრატორისგან ბეჭდითა და ხელმოწერით დამოწმებული საარჩევნო ბიულეტენი

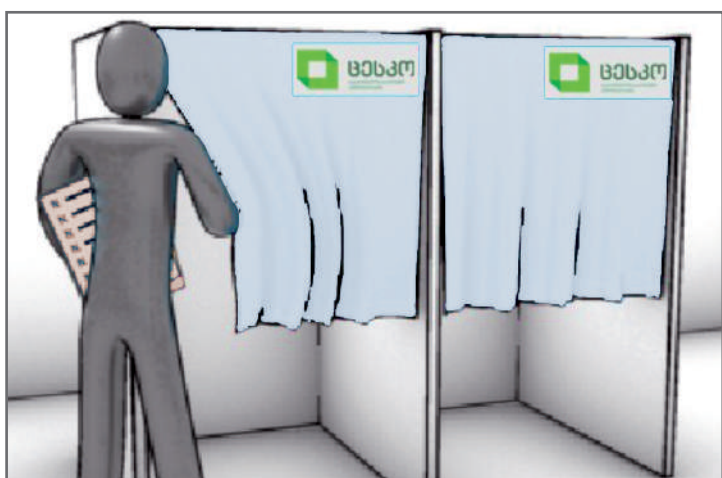

კენჭისყრის კაბინაში შემოსვლამდე თქვენთვის სასურველი ერთი საარჩევნო სუბიექტის რიგითი ნომერი

თუ დამოუკიდებლად არ შეგიძლიათ შეავსოთ საარჩევნო ბიულეტენი, უფლება გაქვთ, კენჭისყრის კაბინაში დასახმარებლად მიიწვიოთ ნებისმიერი პირი, გარდა საარჩევნო კომისიის წევრისა, კანდიდატისა, საარჩევნო სუბიექტის წარმომადგენლისა, დამკვირვებლისა

თუ გაგიფუჭდათ საარჩევნო ბიულეტენი, მიმართეთ საარჩევნო კომისიის თავმჯდომარეს, გადაეცით გაფუჭებული და მოითხოვეთ ახალი საარჩევნო ბიულეტენი

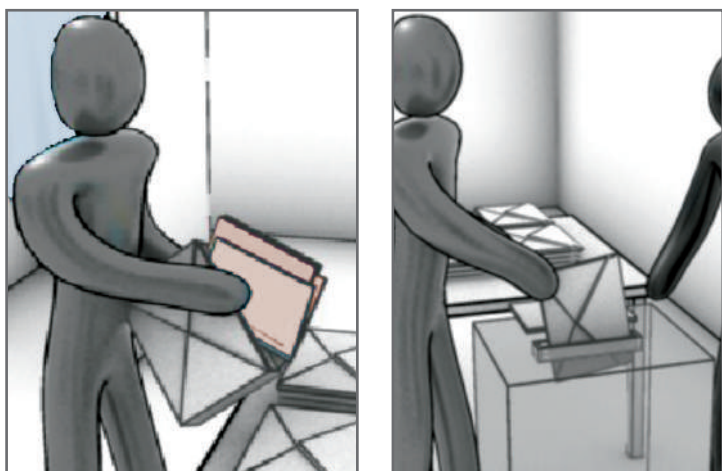

კენჭისყრის კაბინიდან გამოსვლის შემდეგ აიღეთ სპეციალური კონვერტი და დაკეცილი საარჩევნო ბიულეტენი მოათავსეთ მასში

სპეციალური კონვერტი მოათავსეთ საარჩევნო ყუთში

კენჭისყრაში მონაწილეობის შემდეგ, გთხოვთ, დატოვოთ საარჩევნო უბანი